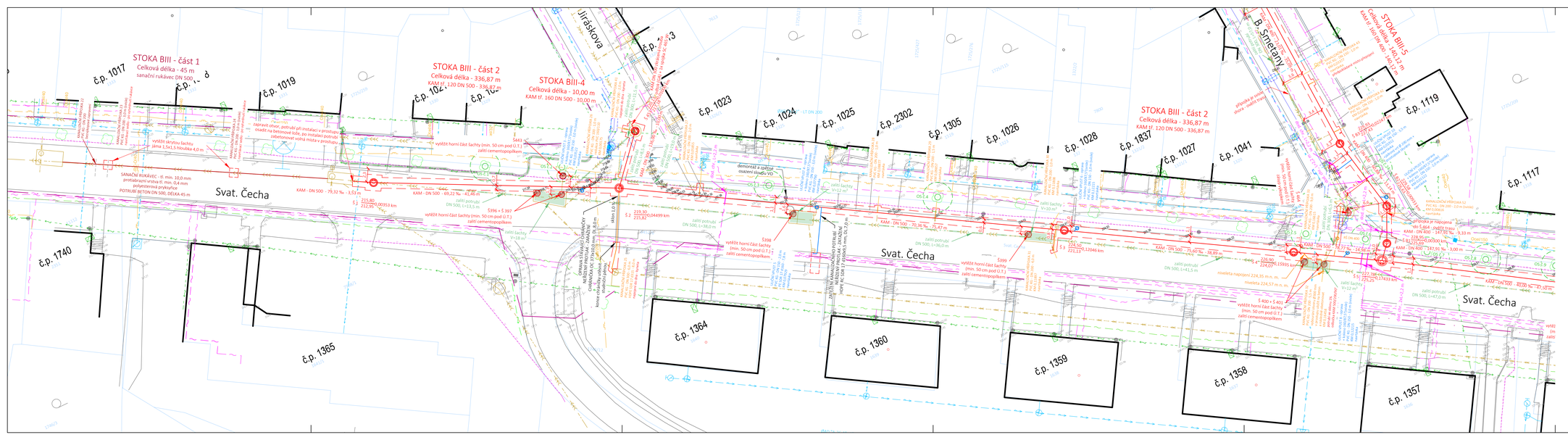

STOKA BIII - část 1
Celková délka - 45 m
sanační rukávec DN 500
STOKA BIII - část 2
Celková délka - 336,87 m
KAM tf. 120 DN 500 - 336,87 m
STOKA BIII-4
Celková délka - 10,00 m
KAM tf. 160 DN 500 - 10,00 m
STOKA BIII - část 2
Celková délka - 336,87 m
KAM tf. 120 DN 500 - 336,87 m
STOKA BIII-5
Celková délka - 40,12 m
KAM tf. 160 DN 500 - 40,12 m
Jiráskova
Svat. Čecha
B. Smetany
č.p. 1017
č.p. 1019
č.p. 1023
č.p. 1024
č.p. 1025
č.p. 2302
č.p. 1305
č.p. 1026
č.p. 1028
č.p. 1837
č.p. 1027
č.p. 1041
č.p. 1719
č.p. 1117
č.p. 1740
č.p. 1365
č.p. 1364
č.p. 1360
č.p. 1359
č.p. 1358
č.p. 1357
KAM - DN 500 - 79,32 ‰ - 3,53 m
KAM - DN 500 - 69,22 ‰ - 41,46 m
KAM - DN 500 - 70,96 ‰ - 25,47 m
KAM - DN 500 - 75,60 ‰ - 34,89 m
KAM - DN 500 - 40,00 ‰ - 42,50 m
KAM - DN 400 - 147,91 ‰ - 3,00 m
KAM - DN 400 - 134,47 ‰ - 8,55 m
vyvěšení horní část šachty (min. 50 cm pod U.T.) zalití cementopopílkem
SANAČNÍ RUKÁVEC - tl. min. 10,0 mm
protiabrazivní vrstva tl. min. 0,4 mm
polyesterová pryskyřice
POTRUBÍ BETON DN 500, DÉLKA 45 m
sanace stávající šachty - jáma 1,3x1,5 hloubka 4,0 m
opravné otvory, potrubí při instalaci v prostupu otvorů na betonové lůže, po instalaci potrubí zabetonovat volná místa v prostupu
demontáž a opětovné osazení sloupu VO
ZRUŠENÁ STÁVAJÍCÍ CHRÁNIČKA DN 150 (min. 15,8 m) NEBUDE PROTLAČENA, ale bude ponechána jako součást stávající kanalizace
NOVÁ CHRÁNIČKA DN 250 (min. 15,8 m) PROTLAČENÁ, ocel 11 373 (min. 15,8 m)
ZRUŠENÁ STÁVAJÍCÍ CHRÁNIČKA DN 150 (min. 15,8 m) NEBUDE PROTLAČENA, ale bude ponechána jako součást stávající kanalizace
NOVÁ CHRÁNIČKA DN 250 (min. 15,8 m) PROTLAČENÁ, ocel 11 373 (min. 15,8 m)
přípojka je nutno prověřit kamerou
přípojka je nutno prověřit kamerou
přípojka je nutno prověřit kamerou